ACABOU EM PIZZA...

UMA FOTONOVELA ESCRITA A 20 MÃOS

ROTEIRO

CLEIDE QUERINO PULCINELLI
CLAY RIENZO BALIEIRO
BEATRIZ PANIZZA
ERNESTO H. SIMON
ORLANDO RUSSO
JOSÉ MADEIRA
CIDA DINIZ
ANTONIETTA DA SILVA REGO
LINO PENHA
STELA ANTONIAZZI

Em uma casa na Rua Harmonia...

Amor! Tenho uma notícia estrondosa! Hoje a noite contaram que haverá uma festa de arromba que o bairro inteiro não vai dormir!

Puta merda! Na casa de quem?

No vizinho chato, que é chatérrimo que não convidou ninguém da vizinhança!

Como você sabe que ninguém foi convidado, hein Cecília?

Quando eu estava chegando uma amiga que mora três casas depois da nossa disse que os convidados receberam convites com senha para evitar penetras!!

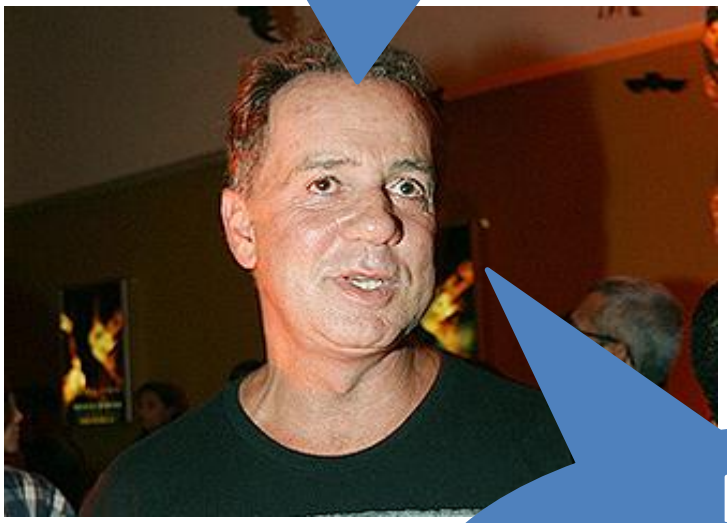

Nossa!
Festa com convite...
acho que não vai dar...
mas só se...

INVADIR A FESTA!!!???

Você tem alguma ideia como invadir a festa?

Não... não tenho...

Ah! Parece que a festa é a fantasia...

Ah... então eu vou fantasiado! Eles não vão saber se me convidaram ou não.

VOU FANTASIADA TAMBÉM!!!!

Eu vou de

ORRO!

E você?

Nesse momento toca a campainha…

Tem gente aí, Epitácio... quem será?

O vizinho, Dilson e a sua esposa Marina

Vocês foram convidados?

Fomos convidados para quê?

Convidados para a festa que vai ter na casa 333.

Nós não fomos convidados, mas... PODEMOS IMPROVISAR!!!

Improvisar como?

Estamos bolando uma estratégia!!!

Estratégia de que?

Estamos pensando em INVADIR a festa! Eu vou de ZORRO e a minha mulher de...

Sei lá...

NUA!!

Ha!

Ha!

Ha!

Ha!

Ha!

Ha!

Ha!

Não riam... eu estou falando muito sério!

De fato... é... todos nus...

Com esse tempo? Sem roupa não dá! Está frio!

Não tem problema nenhum. Faz antes um aquecimento!!!

Ginástica?

Não, não... estou pensando em outra coisa...

Que coisa?

Andar?

Correr?

Um chá?

leite quente?

Schnaps? Whisky?

CLARO!!!!!!
whisky, vinho, schnaps,
caipirinha, campari,
vodka, gin, tequila,
rabo de galo...
qualquer coisa
alcoólica!!!!!

Além de beber vamos dançar para dar mais adrenalina!

Mesmo assim...

Nós vamos?

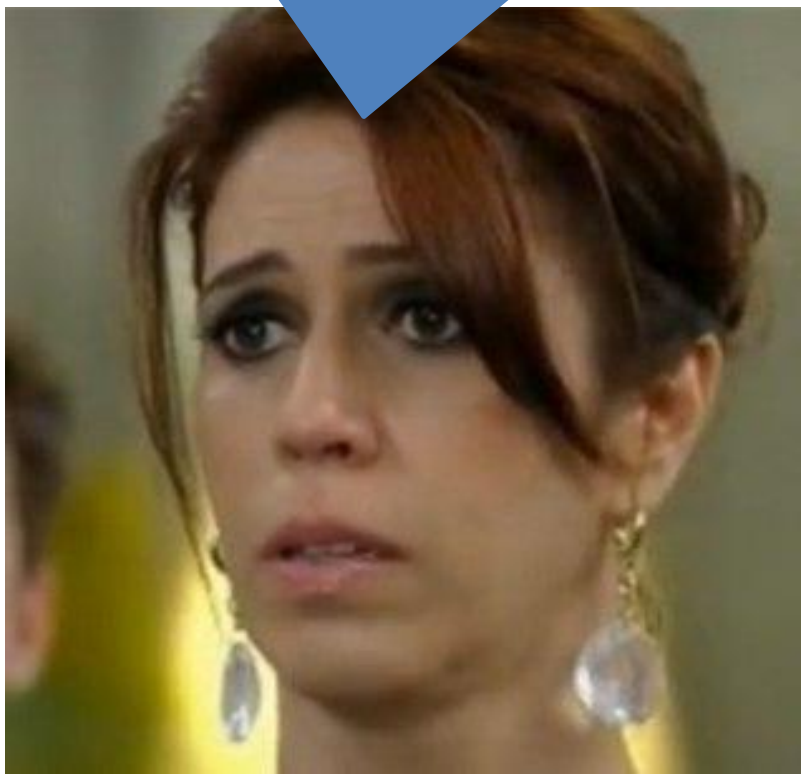

Vamos fazer a **NOSSA** festinha! O que vocês acham?

AI, QUE BOA IDEIA!!!

Nós podemos fazer um poquerzinho. Com as bebidas, será perfeito!

"Pera" lá! Isto é programa de homem. E nós?

Vamos fazer um jogo de pif-paf

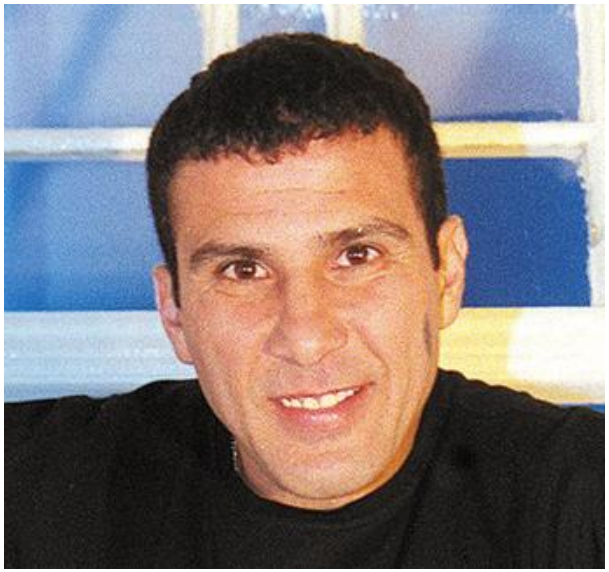

Eu não gosto e não jogo!

Bom...
Vamos entrar num acordo para que tenhamos uma noite agradável.

E assim acabaram combinando uma pizza, papos e música bastante alta e bebidas, É claro!

Bom, temos de acertar tudo para esta noite. Eles precisam ver que não nos podem deixar de fora desta maneira.

VENDETTA!!!
VINGANÇA!!!!!

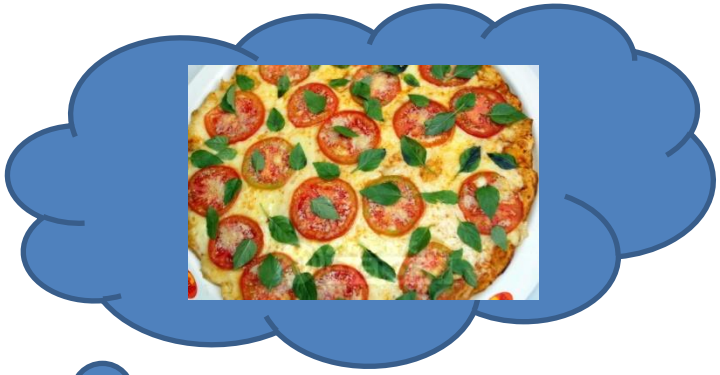

Bem...
Eu fico com a pizza...do que vocês querem?

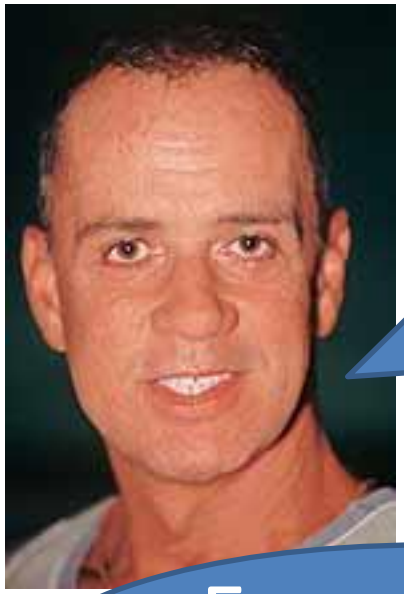

Eu prefiro
ALICHE

CALABRESA

Eu gosto de
MARGUERITA

Nossa...
Gosto de
RÚCULA

Gosto de pizza de
CHOCOLATE

Eu trago a bebida.
VINHO!!!!

Chianti...
É um bom vinho...

EU PROVIDENCIO O SOM!!!
Eu vou entrar em contato com meu sobrinho que tem uma bateria que vai fazer um som LASCADO!!!!

Vamos nos despedir...
temos que descansar para
“INVADIR A NOITE”!

...e às 11 horas...

VENHAM TODOS VER O
SOM...
QUE COISA
MARAVILHOSA!!!!
TUM!
BUM!
TUM!
TUM
TUM
BUM!!

Que música boa!
Olha... Muito bom o som... Aumenta o som!!!!!
UAU!!! Aumenta o som Epitácio!!!!!
TUM
TUM
TUM
TUM
TUM
TUM
TUM
TUM
TUM
TUM

Vamos dançar !!!!!!

TUM!!!

BUM !!!

TUM !!!

15 minutos depois...

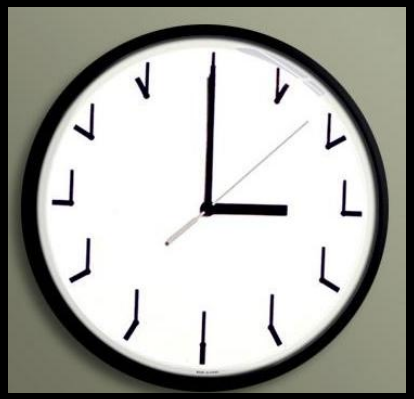

PAREM JÁ COM ESSE BARULHO!!!!!!
VAMOS TODOS PARA A DELEGACIA!!!!!
POLÍCIA
POLÍCIA
POLÍCIA

FIM

ELENCO

UMA PRODUÇÃO
DO
GRUPO PAULICEIA
2012

ANA LUCIA TUBERO